



HINNASTO. UUSI MINI HATCHBACK 3-OVINEN & 5-OVINEN.

VOIMASSA 04.04.2019 ALKAEN.

Hinnasto kuvaa siinä esitetyn ajoneuvon hiilidioksidipäästöjä ja autoveroa. Uudesta henkilöautojen kulutuksen ja päästöjen mittaustavasta (WLTP) johtuen autoon valitut varusteet voivat vaikuttaa hiilidioksidipäästöihin ja muuttaa autoveron määrää hinnastossa esitetyistä arvoista poiketen.

BMW Suomi Oy Ab
Äyritie 8 b
01510 Vantaa

Puh. 09 613 741
www.bmw.fi



EXAMPELS OF STANDARD EQUIPMENT ON THE MINI HATCH:

- Dynamic brake lights
- ISOFIX child seat mounting Front & Rear
- Anti-Lock braking system (ABS)
- Crash sensor
- Electronic braking force distribution
- Tire pressure monitoring system (TPMS)
- Two stage Airbag system
- Side airbags
- Brake wear indicator
- Electrically adjustable exterior mirrors
- Engine start & stop function
- Remote control key with driver profiles
- Multifunction steering wheel
- Choose any colour you want*
- AUX and USB in connections
- 15" Alloy wheels, 2F0
- Air conditioning
- Heated windscreen washer jets
- Heated exterior mirrors
- Seat heating for driver and front passenger
- Warning triangle
- Central locking system
- Mechanically adjustable seats
- Adjustable steering column
- Foldable backseat
- Locking wheel bolts for alloy wheels
- Electronic vehicle immobiliser
- eCall emergency system
- Teleservices

*Except "Rebel Green" and "Lapsis luxury blue"

In addition on Cooper S

- 16" alloy wheels, 2F3
- Performance control
- Sport leather steering wheel
- More colours to choose from

In addition on John Cooper Works

- 17" alloy wheels, 2HX
- Anthracite head liner
- Sport suspension settings
- Rear spoiler
- LED head lights
- JCW steering wheel
- JCW sport seats
- Driving modes selector

HINNASTO.

HATCHBACK ESSENTIAL (Z1M).

MINI 3-ovinen.

| Malli | Polttoaine | Moottorin iskutilavuus cm ³ | Teho kW (hv) | WLTP | WLTP | Autoveroton | | Kokonais- hinta € | Vapaa | |
|------------|------------|--|-----------------|--------------------------------|------------------------|---------------------|------------------------|----------------------|-----------------|-------------------|
| | | | | Kulutus EU-yhd. l/100 km | CO2 päästö* g/km | Arvioitu hinta € | Arvioitu autovero € | | autoetu €/kk | Käyttöetu €/kk |
| Cooper | Bensiini | 1499 | 100 (136) | 6,2 | 141 | 22 943 | 3 546,85 | 26 489,85 | 590 | 425 |
| Cooper A | Bensiini | 1499 | 100 (136) | 6,4 | 145 | 24 375 | 4 115,64 | 28 490,64 | 620 | 455 |
| Cooper S | Bensiini | 1998 | 141 (192) | 7,0 | 159 | 26 457 | 6 033,82 | 32 490,82 | 670 | 505 |
| Cooper S A | Bensiini | 1998 | 141 (192) | 6,8 | 154 | 28 196 | 5 794,02 | 33 990,02 | 690 | 525 |

MINI 5-ovinen.

| Malli | Polttoaine | Moottorin iskutilavuus cm ³ | Teho kW (hv) | WLTP | WLTP | Autoveroton | | Kokonais- hinta € | Vapaa | |
|------------|------------|--|-----------------|--------------------------------|------------------------|---------------------|------------------------|----------------------|-----------------|-------------------|
| | | | | Kulutus EU-yhd. l/100 km | CO2 päästö* g/km | Arvioitu hinta € | Arvioitu autovero € | | autoetu €/kk | Käyttöetu €/kk |
| Cooper | Bensiini | 1499 | 100 (136) | 6,3 | 143 | 23 995 | 3 895,42 | 27 890,42 | 610 | 445 |
| Cooper A | Bensiini | 1499 | 100 (136) | 6,5 | 147 | 25 484 | 4 505,69 | 29 989,69 | 640 | 475 |
| Cooper S | Bensiini | 1998 | 141 (192) | 7,1 | 162 | 27 350 | 6 640,51 | 33 990,51 | 690 | 525 |
| Cooper S A | Bensiini | 1998 | 141 (192) | 6,9 | 156 | 29 235 | 6 255,67 | 35 490,67 | 710 | 545 |

*Arvioitu CO2 g/km. Lopullinen vero määräytyy vaatimuksen mukaisuuksista todistuksessa olevan CO2-arvon mukaan.

Essential

sisältö:

Velour- matot

Istuimen korkeudensäätö matkustajan

Säilytystilapaketti

MINI Excitement paketti

Sadetunnistin

Ilmastointiautomaattiikka

Ajotietokone

Valopaketti

Nahkainen urheiluohjauspyörä

16" kevytmetallivanteet Loop Spoke

Peruutustutka (PDC) taakse

Etukyynärnoja

LED-sumuvalot

LED-ajovalot

Connected Media

HINNASTO.

HATCHBACK EXPERIENCE (Z2M).

MINI 3-ovinen.

| | Malli | Polttoaine | Moottorin iskutilavuus cm ³ | Teho kW (hv) | WLTP | WLTP | Autoveroton | | Vapaa | | |
|--|---------------------|------------|--|-----------------|--------------------------------|------------------------|---|----------------------|-----------------|-------------------|-----|
| | | | | | Kulutus EU-yhd. l/100 km | CO2 päästö* g/km | Arvioitu hinta € sis. alv. 24 % autovero € | Kokonais- hinta € | autoetu €/kk | Käyttöetu €/kk | |
| | Cooper | Bensiini | 1499 | 100 (136) | 6,2 | 144 | 24 456 | 4 034,11 | 28 490,11 | 620 | 455 |
| | Cooper A | Bensiini | 1499 | 100 (136) | 6,4 | 145 | 26 510 | 4 479,99 | 30 989,99 | 650 | 485 |
| | Cooper S | Bensiini | 1998 | 141 (192) | 7,1 | 162 | 28 153 | 6 837,43 | 34 990,43 | 710 | 545 |
| | Cooper S A | Bensiini | 1998 | 141 (192) | 6,9 | 157 | 30 327 | 6 663,83 | 36 990,83 | 740 | 575 |
| | John Cooper Works | Bensiini | 1998 | 170 (231) | 7,1 | 159 | 33 853 | 7 737,85 | 41 590,85 | 800 | 635 |
| | John Cooper Works A | Bensiini | 1998 | 170 (231) | 7,2 | 163 | 36 011 | 8 979,49 | 44 990,49 | 850 | 685 |

MINI 5-ovinen.

| | Malli | Polttoaine | Moottorin iskutilavuus cm ³ | Teho kW (hv) | WLTP | WLTP | Autoveroton | | Vapaa | | |
|--|------------|------------|--|-----------------|--------------------------------|------------------------|---|----------------------|-----------------|-------------------|-----|
| | | | | | Kulutus EU-yhd. l/100 km | CO2 päästö* g/km | Arvioitu hinta € sis. alv. 24 % autovero € | Kokonais- hinta € | autoetu €/kk | Käyttöetu €/kk | |
| | Cooper | Bensiini | 1499 | 100 (136) | 6,4 | 144 | 25 742 | 4 248,70 | 29 990,70 | 640 | 475 |
| | Cooper A | Bensiini | 1499 | 100 (136) | 6,5 | 148 | 27 513 | 4 977,73 | 32 490,73 | 670 | 505 |
| | Cooper S | Bensiini | 1998 | 141 (192) | 7,1 | 162 | 29 358 | 7 132,94 | 36 490,94 | 730 | 565 |
| | Cooper S A | Bensiini | 1998 | 141 (192) | 6,9 | 157 | 31 145 | 6 845,16 | 37 990,16 | 750 | 585 |

*Arvioitu CO2 g/km. Lopullinen vero määräytyy vaatimuksenmukaisuustodistuksessa olevan CO2-arvon mukaan.

Experience

sisältö:

Essential plus:

Chili

tai

JCW-Trim lisämaksusta

Sport seats for driver and front passenger

Kangas/nahka yhdistelmä Diamond

17" kevytmetallivanteet Cosmos Spoke

Läpilastausmahdollisuus

MINI Yours Sisäkoristelivat, Piano Black

valaistut

Peruutustutka (PDC) eteen ja taakse

Pysäköintiavustin

Comfort Access

Automaattisesti himmentyvä taustapeili

HINNASTO. HATCHBACK MAXIMISE (Z3M).

MINI 3-ovinen.

| Malli | Polttoaine | Moottorin iskutilavuus cm ³ | Teho kW (hv) | WLTP | WLTP | Autoveroton | | Vapaa | | |
|---------------------|------------|--|-----------------|--------------------------------|------------------------|---------------------------------------|------------------------|----------------------|-----------------|-------------------|
| | | | | Kulutus EU-yhd. l/100 km | CO2 päästö* g/km | Arvioitu hinta € sis. alv. 24 % | Arvioitu autovero € | Kokonais- hinta € | autoetu €/kk | Käyttöetu €/kk |
| Cooper | Bensiini | 1499 | 100 (136) | 6,3 | 142 | 30 194 | 4 796,53 | 34 990,53 | 710 | 545 |
| Cooper A | Bensiini | 1499 | 100 (136) | 6,4 | 146 | 31 869 | 5 520,25 | 37 389,25 | 740 | 575 |
| Cooper S | Bensiini | 1998 | 141 (192) | 7,1 | 162 | 33 713 | 8 200,56 | 41 913,56 | 800 | 635 |
| Cooper S A | Bensiini | 1998 | 141 (192) | 6,9 | 158 | 35 454 | 7 952,93 | 43 406,93 | 830 | 665 |
| John Cooper Works | Bensiini | 1998 | 170 (231) | 7,1 | 160 | 38 061 | 8 929,25 | 46 990,25 | 880 | 715 |
| John Cooper Works A | Bensiini | 1998 | 170 (231) | 7,2 | 164 | 39 863 | 10 127,64 | 49 990,64 | 920 | 755 |

MINI 5-ovinen.

| Malli | Polttoaine | Moottorin iskutilavuus cm ³ | Teho kW (hv) | WLTP | WLTP | Autoveroton | | Vapaa | | |
|------------|------------|--|-----------------|--------------------------------|------------------------|---------------------------------------|------------------------|----------------------|-----------------|-------------------|
| | | | | Kulutus EU-yhd. l/100 km | CO2 päästö* g/km | Arvioitu hinta € sis. alv. 24 % | Arvioitu autovero € | Kokonais- hinta € | autoetu €/kk | Käyttöetu €/kk |
| Cooper | Bensiini | 1499 | 100 (136) | 6,4 | 144 | 30 884 | 5 106,17 | 35 990,17 | 720 | 555 |
| Cooper A | Bensiini | 1499 | 100 (136) | 6,5 | 148 | 32 503 | 5 889,41 | 38 392,41 | 750 | 585 |
| Cooper S | Bensiini | 1998 | 141 (192) | 7,1 | 162 | 34 516 | 8 397,48 | 42 913,48 | 820 | 655 |
| Cooper S A | Bensiini | 1998 | 141 (192) | 6,9 | 157 | 36 396 | 8 009,08 | 44 405,08 | 840 | 675 |

*Arvioitu CO2 g/km. Lopullinen vero määräytyy vaatimuksen mukaisuuksista ja distruktiossa olevan CO2-arvon mukaan.

Maximise sisältö:

Experience plus:

Chili

tai

JCW-Trim lisämaksusta

Adaptiiviset LED-ajovalot

Ulkopeilipaketti

Automaattisesti himmentyvät taustapeili ja

ulkopeilit

Head-Up -näyttö

Driving Assistant -järjestelmä

Aktiivinen vakionopeudensäädin

Harman Kardon -kaiutinjärjestelmä

Peruutuskamera

Connected Navigation Plus

EXTERIOR.

X = Optional equipment
 O = Standard equipment
 = not available

| | | Cooper | Cooper S | John Cooper Works | Autoverot on hinta € sis. ALV | Autovero alkaen € (CO2 133 g/km) | Kokonaish inta alkaen € (CO2 133 g/km) |
|-----|--|--------|----------|-------------------|--|---|--|
| 320 | Mallimerkinnän poisto | X | X | X | 0,00 | 0,00 | 0,00 |
| 325 | Takaspoileri | X | X | O | 200,00 | 26,26 | 226,26 |
| | varusteiden yhteydessä 7KQ | X | X | | 0,00 | 0,00 | 0,00 |
| | varusteiden yhteydessä 7HN vain 3A1 | X | X | | 0,00 | 0,00 | 0,00 |
| 327 | Konepellin raidat, valkoiset | X | X | X | 160,00 | 21,01 | 181,01 |
| 329 | Konepellin raidat, mustat | X | X | X | 160,00 | 21,01 | 181,01 |
| 346 | Chrome Line Exterior ulkoiset yksityiskohdat | X | X | | 160,00 | 21,01 | 181,01 |
| | | | | X | 40,00 | 5,25 | 45,25 |
| 3L2 | Piano Black Exterior ulkoiset yksityiskohdat | | X | X | 110,00 | 14,44 | 124,44 |
| 382 | Valkoinen katto ja valkoiset sivupeilien kuoret | X | X | X | 0,00 | 0,00 | 0,00 |
| 383 | Musta katto ja mustat sivupeilien kuoret | X | X | X | 0,00 | 0,00 | 0,00 |
| 386 | Kattokaiteet | X | X | X | 220,00 | 28,89 | 248,89 |
| 3A3 | Punainen katto ja mustat sivupeilien kuoret ei varusteiden yhteydessä 851 | | | X | 0,00 | 0,00 | 0,00 |
| | | | | X | | | |
| 3AB | Korinväriset sivupeilien kuoret | O | O | O | 0,00 | 0,00 | 0,00 |
| 3AZ | Konepellin raidat, John Cooper Works ei varusteiden yhteydessä 851 / B86 | | | X | 160,00 | 21,01 | 181,01 |
| | | | | X | | | |
| 420 | Tummennetut takalasisit | X | X | X | 320,00 | 42,02 | 362,02 |
| 313 | Ulkopeilipaketti (sähkötoimisesti kääntyvät ulkopeilit) | X | X | X | 210,00 | 27,58 | 237,58 |
| | varusteiden yhteydessä 430 | X | X | X | 0,00 | 0,00 | 0,00 |
| | varusteiden yhteydessä Z3M | X | X | X | 0,00 | 0,00 | 0,00 |

COLOURS.



Moonwalk Grey



Pepper White



Chili Red



Solaris Orange



White Silver



Melting Silver



Emerald Grey



Thunder Grey



Midnight Black



Starlight Blue



Electric Blue



MINI Yours
Lapisluxury Blue



Rebel Green

INTERIOR.

X = Optional equipment
O = Standard equipment
= not available

| | | Cooper | Cooper S | John Cooper Works | Autoverot on hintaa € sis. ALV 24% | Autovero alkaan € (CO2 133 g/km) | Kokonaish inta alkaan € (CO2 133 g/km) |
|-----|--|--------|----------|-------------------|--|---|--|
| 430 | Automaattisesti himmentyvät taustapeili ja ulkopeilit | X | X | X | 470,00 | 61,72 | 531,72 |
| | varusteiden yhteydessä Z2M | X | X | X | 320,00 | 42,02 | 362,02 |
| | varusteiden yhteydessä Z3M | X | X | X | 0,00 | 0,00 | 0,00 |
| | vain 313 + 431 | X | X | X | | | |
| 431 | Automaattisesti himmentyvä taustapeili | X | X | X | 160,00 | 21,01 | 181,01 |
| | varusteiden yhteydessä Z2M / Z3M | X | X | X | 0,00 | 0,00 | 0,00 |
| | varusteiden yhteydessä 430 | X | X | X | 0,00 | 0,00 | 0,00 |
| 345 | Chrome Line Interior sisätilojen yksityiskohdat | X | X | X | 160,00 | 21,01 | 181,01 |
| 4AA | Antrasiitinvärinen sisäkattoverhoilu | X | X | O | 210,00 | 27,58 | 237,58 |
| | varusteiden yhteydessä 7KQ | X | X | | 0,00 | 0,00 | 0,00 |
| | varusteiden yhteydessä 7HN | X | X | | 0,00 | 0,00 | 0,00 |
| 4BD | Sisäkoristelistat, Piano Black | X | | | 220,00 | 28,89 | 248,89 |
| | varusteiden yhteydessä Z2M / Z3M | X | X | X | 150,00 | 19,70 | 169,70 |
| | | X | X | X | 0,00 | 0,00 | 0,00 |
| 4C1 | Colour Line Carbon Black | O | O | O | | | |
| 4C3 | Colour Line Satellite Grey | X | X | X | 110,00 | 14,44 | 124,44 |
| | varusteiden yhteydessä 4GU / 4GV | X | X | X | 0,00 | 0,00 | 0,00 |
| | vain 4BD / 4DB / 4GU / 4GV | | | | | | |
| 4DB | Sisäkoristelistet Dark Silver | X | | | 180,00 | 23,64 | 203,64 |
| | varusteiden yhteydessä Z2M / Z3M | X | X | X | 110,00 | 14,44 | 124,44 |
| | | X | X | X | 0,00 | 0,00 | 0,00 |
| 4DC | Sisäkoristelistat Black Chequered | | O | O | | | |
| 4EP | Sisäkoristelistat, Hazy Grey | O | | | | | |
| 4F3 | Colour Line Glowing Red | X | X | X | 110,00 | 14,44 | 124,44 |
| | varusteiden yhteydessä 4GU / 4GV | X | X | X | 0,00 | 0,00 | 0,00 |
| | vain 4BD / 4DB / 4GU / 4GV | | | | | | |
| 4FQ | Colour Line Malt Brown | X | X | X | 110,00 | 14,44 | 124,44 |
| | varusteiden yhteydessä 4GU / 4GV | X | X | X | 0,00 | 0,00 | 0,00 |
| | vain 4BD / 4DB / 4GU / 4GV | | | | | | |
| 4GU | MINI Yours - sisäkoristeet Fibre Alloy | X | | | 370,00 | 48,58 | 418,58 |
| | varusteiden yhteydessä Z2M / Z3M | X | X | X | 300,00 | 39,39 | 339,39 |
| | vain 4V9 yhteydessä | X | X | X | 0,00 | 0,00 | 0,00 |
| 4GV | MINI Yours - sisäkoristeet Piano Black | X | | | 370,00 | 48,58 | 418,58 |
| | valaistut | | X | X | 300,00 | 39,39 | 339,39 |
| | varusteiden yhteydessä Z2M / Z3M | X | X | X | 0,00 | 0,00 | 0,00 |
| | vain 4V9 yhteydessä | X | X | X | | | |
| 4V9 | MINI Excitement paketti | X | X | X | 200,00 | 26,26 | 226,26 |
| | varusteiden yhteydessä 7KQ | X | X | | 0,00 | 0,00 | 0,00 |
| | varusteiden yhteydessä Z1M / 7Y1 | X | X | | 0,00 | 0,00 | 0,00 |
| | varusteiden yhteydessä Z2M / Z3M / 7Y2 | X | X | X | 0,00 | 0,00 | 0,00 |
| | vain 563 yhteydessä | X | X | X | | | |

INTERIOR.



COLOUR LINES (1)



Carbon Black



Malt Brown



Satellite Grey



Glowing Red

INTERIOR PANELS

(2), (3), (4), (5)



Hazy Grey



Black Checkered



Dark Silver



Piano Black

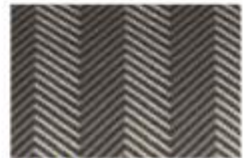

MINI Yours Interior
Style Fibre Alloy

SINGLE OPTIONS.

X = Optional equipment
O = Standard equipment
= not available

| | | Cooper | Cooper S | John Cooper Works | Autoverot on hinta € sis. ALV 24% | Autovero alkaen € (CO2 133 g/km) | Kokonaishinta alkaen € (CO2 133 g/km) |
|-----|--|--------|----------|-------------------|---|---|--|
| 7KQ | John Cooper Works Trim | X | X | | 1 260,00 | 165,45 | 1 425,45 |
| | vain Z2M/ Z3M | X | X | | | | |
| | ei varusteiden yhteydessä 7Y1 / 7Y2 | X | X | | | | |
| | sisältö: 2HW (1NF/2E4) + 2XC (2XB) + 325 + 3A1 + 423 + 450 + 493 + 4AA + 4V9 + 4VA + 521 + 534 + 544 (541) + 550 + 563 + 5A1 + 5A2 (552) + 785 | X | X | | | | |
| 223 | Säätyvä iskunvaimennus | X | X | X | 530,00 | 69,59 | 599,59 |
| | vain 4VA | X | X | X | | | |
| 225 | Vakioalusta | | | X | 0,00 | 0,00 | 0,00 |
| 226 | Urheilualusta | X | X | O | 210,00 | 27,58 | 237,58 |
| | varusteiden yhteydessä 7KQ | X | X | | 0,00 | 0,00 | 0,00 |
| 2VG | Performance Control | X | O | O | 160,00 | 21,01 | 181,01 |
| | varusteiden yhteydessä 7KQ | X | | | 0,00 | 0,00 | 0,00 |
| 302 | Varashälytin | X | X | X | 340,00 | 44,65 | 384,65 |
| 359 | Visibility-paketti (sis. sadetunnistin ja lämmitettävä tuulilasi) | X | X | X | 270,00 | 35,45 | 305,45 |
| | varusteiden yhteydessä Z1M / Z2M / Z3M | X | X | | 160,00 | 21,01 | 181,01 |
| | in combination with 7KQ | X | X | | 160,00 | 21,01 | 181,01 |
| 3AG | Peruutuskamera | X | X | X | 360,00 | 47,27 | 407,27 |
| | varusteiden yhteydessä Z3M | X | X | X | 0,00 | 0,00 | 0,00 |
| | vain 507 / 508 | X | X | X | | | |
| 402 | Panoraamalasikatto | X | X | X | 940,00 | 123,43 | 1 063,43 |
| 552 | Adaptiiviset LED-ajovalot | X | X | | 1 310,00 | 172,02 | 1 482,02 |
| | varusteiden yhteydessä Z1M / Z2M / 7Y2 | X | X | | 420,00 | 55,15 | 475,15 |
| | varusteiden yhteydessä Z3M | X | X | X | 0,00 | 0,00 | 0,00 |
| | in combination with 7KQ | X | X | | 420,00 | 55,15 | 475,15 |
| 654 | DAB viritin | X | X | X | 270,00 | 35,45 | 305,45 |
| 322 | Comfort access system | X | X | X | 310,00 | 40,71 | 350,71 |
| 4VA | MINI ajodynamiikan säätökytkin (sis. Sport ja Green -ohjelmat) | X | | O | 300,00 | 39,39 | 339,39 |
| | varusteiden yhteydessä 7KQ | X | X | | 190,00 | 24,95 | 214,95 |
| | varusteiden yhteydessä Z2M / Z3M / 7Y2 | X | X | | 0,00 | 0,00 | 0,00 |
| 541 | Aktiivinen vakionopeudensäädin | X | X | X | 420,00 | 55,15 | 475,15 |
| | varusteiden yhteydessä Z2M / 7Y2 | X | X | X | 160,00 | 21,01 | 181,01 |
| | varusteiden yhteydessä Z3M | X | X | X | 0,00 | 0,00 | 0,00 |
| | vain 5AS | X | X | X | | | |
| 544 | Aktiivinen vakionopeudensäädin | X | X | O | 270,00 | 35,45 | 305,45 |
| | varusteiden yhteydessä Z2M / 7Y2 | X | X | | 0,00 | 0,00 | 0,00 |
| | varusteiden yhteydessä 2XB / 2XC | X | X | | 0,00 | 0,00 | 0,00 |
| 5AS | Driving Assistant -järjestelmä | X | X | X | 620,00 | 81,41 | 701,41 |
| | varusteiden yhteydessä Z3M | X | X | X | 0,00 | 0,00 | 0,00 |
| 674 | Harman Kardon -kaiutinjärjestelmä (12 kaiutinta) | X | X | X | 830,00 | 108,99 | 938,99 |
| | varusteiden yhteydessä Z3M | X | X | X | 0,00 | 0,00 | 0,00 |
| 6AD | MINI Head-Up Näyttö | X | X | X | 630,00 | 82,73 | 712,73 |
| | vain 609 / 6FP | X | X | X | | | |
| | varusteiden yhteydessä Z3M | X | X | X | 0,00 | 0,00 | 0,00 |
| 6NW | Puhelinvarustus, jossa Wireless Charging | X | X | X | 380,00 | 49,90 | 429,90 |
| | varusteiden yhteydessä Z3M | X | X | X | 0,00 | 0,00 | 0,00 |
| | vain 473 | X | X | X | | | |

INFOTAINMENT OPTIONS.



Top to bottom, left to right

7GK Connected Navigation plus
7GG Connected Media
6AD Head-up Display

7GH Connected Navigation
3AG Reversing camera

MINI HUOLENPITOSOPIMUS.

VAKIONA ETU JONKA VAIN MINI VOI TARJOTA.

- Aika ottaa rennosti: Kiinteä sopimuskohtainen kertamaksu sisältää määräaikaishuollot ja kulutusosien vaihdot alkuperäisillä MINI-varaosilla valtuutetussa MINI Service -toimipisteessä.

- Vapaus valita: Kaikkiin uusiin MINI-autoihin kuuluu 1.11.2018 alkaen MINI Huolenpitosopimus L (3 vuotta / 40 000 km). Voit laajentaa / jatkaa sitä niin halutessasi kesken sopimuskauden.

- Joustava: 3-10 vuotta tai 40 000-200 000 kilometriä (kumpi tuleekaan ensin vastaan).

- Mene minne haluat: Käytössäsi on laaja valtuutettu MINI-huoltoverkosta lähes kaikkialla maailmassa.

- Fantastiset edut: Yksinkertaista ja helppoa. Tiedät autosi ylläpitokustannukset tarkemmin ja etukäteen.

- Keskeytymätön: MINI Huolenpitosopimus auttaa säilyttämään autosi arvon ja siirtyä edelleen auton seuraavalle omistajalle.

HINNAT MINI HUOLENPITOSOPIMUS. (1.11.2018 alkaen ostetut MINI-autot)

| | | MINI | JCW |
|--------------------------|----|-------|-------|
| 3 vuotta tai 40.000 km | L | | |
| | XL | 455 | 455 |
| 3 vuotta tai 60.000 km | L | 372 | 400 |
| | XL | 1048 | 1 089 |
| 3 vuotta tai 100.000 km | L | 744 | 786 |
| | XL | 2 315 | 2 370 |
| 4 vuotta tai 60.000 km | L | 400 | 428 |
| | XL | 1089 | 1 103 |
| 4 vuotta tai 80.000 km | L | 676 | 703 |
| | XL | 2 028 | 2 081 |
| 4 vuotta tai 100.000 km | L | 772 | 813 |
| | XL | 2 329 | 2 384 |
| 4 vuotta tai 120.000 km | L | 1 254 | 1 323 |
| | XL | 3 238 | 3 321 |
| 5 vuotta tai 60.000 km | L | 483 | 510 |
| | XL | 1 144 | 1 158 |
| 5 vuotta tai 80.000 km | L | 786 | 827 |
| | XL | 2 081 | 2 136 |
| 5 vuotta tai 100.000 km | L | 800 | 841 |
| | XL | 2 412 | 2 467 |
| 6 vuotta tai 120.000 km | L | 1 296 | 1 351 |
| | XL | 3 307 | 3 390 |
| 8 vuotta tai 160.000 km | L | 1 736 | 1 847 |
| | XL | 4 933 | 5 071 |
| 10 vuotta tai 100.000 km | L | 1 254 | 1 296 |
| | XL | 3 032 | 3 114 |
| 10 vuotta tai 200.000 km | L | 2 549 | 2 660 |
| | XL | 6 710 | 6 889 |



MINI HUOLENPITOSOPIMUS.
100% KULUJEN HALLINTAA.



MINI HUOLENPITOSOPIMUS. ETU JONKA VAIN MINI VOI TARJOTA.

Hinnat MINI FIX (1.11.2018 alkaen ostetut MINI-autot)

| | | MINI | JCW |
|-------------------------|-----|-------|------|
| 3 vuotta tai 200.000 km | FIX | 248 | 290 |
| 4 vuotta tai 200.000 km | FIX | 552 | 648 |
| 5 vuotta tai 200.000 km | FIX | 1 172 | 1254 |

| Sisältö. | L | XL | FIX |
|--|---|---|---|
| |  |  |  |
| Moottorin öljynvaihto. | X | X | |
| Tarkistukset ja vakiohuollot MINI-huoltokirjan mukaisesti. | X | X | |
| Ajoneuvon tarkistus. | X | X | |
| Öljynsuodattimen huolto/vaihto. | X | X | |
| Raitisilmasuodattimen huolto/vaihto. | X | X | |
| Sytytystulppien huolto/vaihto. | X | X | |
| Jarrunesteen huolto/vaihto. | X | X | |
| Ilmansuodattimen huolto/vaihto. | X | X | |
| Etu- ja takajarrupalojen huolto/vaihto. | | X | |
| Etu- ja takajarrulevyjen huolto/vaihto. | | X | |
| Kytkimen huolto/vaihto, jos se on kulunut. | | X | |
| Tuulilasinpyyhkimien kumien/sulkien vaihto (tarvittaessa moottorin öljynvaihdon yhteydessä). | | X | |
| Lisäturvaa takuuajan jälkeen. | | | X |

MINI Huolenpitosopimushinnat (€) kattavat koko sopimuskauden.

Hinnat (€) ovat Oy BMW Suomi AB:n ilmoittamia suositusvähittäismyyntihintoja (svh.) sisältäen arvonlisäveron (24 %). Hinnat voivat muuttua jälleenmyyjittäin toimipistekohtaisesti. Hinnasto on voimassa 1.11.2018 alkaen. Hinnat koskevat autoja, joista on tehty tilaussopimus 1.11.2018 alkaen sisältäen MINI Huolenpitosopimuksen L (3 vuotta / 40 000 km). Pidätämme oikeudet esitteen mahdollisten paino- ja tuotantovirheiden aiheuttamiin tietovirheisiin.

MINI HUOLENPITOSOPIMUS.
100% KULUJEN HALLINTAA.



